

Światowy Tydzień
Przedsiębiorczości

18-24 listopada 2019
12. edycja



Biznes bez Barrier

Sprawdź listę wydarzeń i [zapisz się](http://www.tydzienprzedsiębiorczosci.pl) na:
www.tydzienprzedsiębiorczosci.pl

Eksperci oceniający wnioski projektowe w programie Horyzont 2020

Magdalena Urbanowicz

Regionalny Punkt Kontaktowy
Programów Ramowych UE
POLITECHNIKA GDAŃSKA



HORYZONT 2020

W prezentacji wykorzystano materiały udostępnione przez KE.
Spotkanie jest współfinansowane ze środków MNiSW.

1. Aplikacja na eksperta KE w programie Horyzont 2020
2. Praca eksperta KE w programie Horyzont 2020
3. Korzyści z bycia ekspertem KE w programie Horyzont 2020
4. Statystyki udziału ekspertów KE z Regionu w ocenie wniosków projektowych w programie Horyzont 2020



1. Aplikacja na eksperta KE

- ✓ **Oceniający wnioski projektowe**
- ✓ Monitorujący/kontrolujący realizowane projekty
- ✓ Wspierający przygotowanie, wdrożenie i ocenę programów
- ✓ Eksperci monitorujący kwestie etyczne
- ✓ Eksperci oceniający kwestie etyczne
- ✓ Obserwatorzy czuwający nad prawidłowym przebiegiem oceny wniosków projektowych
- ✓ Eksperci ds. coachingu w ramach konkursów ogłaszanych przez Europejską Radę ds. Innowacji.

1. Aplikacja na eksperta KE



Osoby działające w sferze badawczo – rozwojowej, jak i w przemyśle: profesorowie, doktorzy, przedsiębiorcy.



Osoby, które nie prowadzą badań, ale posiadają doświadczenie w sektorze publicznym lub prywatnym w jednej lub większej liczbie dziedzin:

- ✓ administracja, zarządzanie i ocena projektów badawczo-rozwojowych
- ✓ wykorzystywanie rezultatów projektów badawczo-rozwojowych, transfer technologii i innowacji
- ✓ międzynarodowa współpraca w nauce i technologii
- ✓ rozwój zasobów ludzkich.

1. Aplikacja na eksperta KE



Z inicjatywy organizacji:

- ✓ organizacja wysyła do KE e-mail (wraz z załącznikiem), w którym wskazuje proponowanych ekspertów



Indywidualnie:

- ✓ kandydat na eksperta zakłada konto na Portalu Uczestnika
- ✓ tworzy profil eksperta poprzez wypełnienie formularza aplikacyjnego

1. Aplikacja na eksperta KE

<https://ec.europa.eu/info/funding-tenders/opportunities/portal/screen/home>

European Commission | Funding & tender opportunities
Single Electronic Data Interchange Area (SEDIA)

English EN Register Login

SEARCH FUNDING & TENDERS HOW TO PARTICIPATE PROJECTS & RES **WORK AS AN EXPERT** select programme

Funding & tender opportunities (the Single Electronic Data Interchange Area) is the entry point for participants and experts in funding programmes and tenders managed by the European Commission and other EU bodies.

Find calls for proposals and tenders

Search calls for proposals and tenders by keywords, programmes... Search

EU Programmes

- 3rd Health Programme (3HP)
- Asylum, Migration and Integration Fund (AMIF)
- Consumer Programme (CP)
- Creative Europe (CREA)
- European Defence Industrial Development Programme (EDIDP)
- EU Aid Volunteers Programme (EUAID)
- Erasmus+ Programme (EPLUS)
- Europe For Citizens (EFC)

1. Aplikacja na eksperta KE



Funding & tender opportunities

Single Electronic Data Interchange Area (SEIDIA)

English EN

Register Login



SEARCH FUNDING & TENDERS

HOW TO PARTICIPATE

PROJECTS

WORK AS AN EXPERT

select programme



Online manual
"Work as an Expert"



IT HOW TO
"Expert"

Work as an expert

The European Union Institutions appoint external experts to assist in the evaluation of grant applications, projects and tenders, and to provide opinions and advice in specific cases.

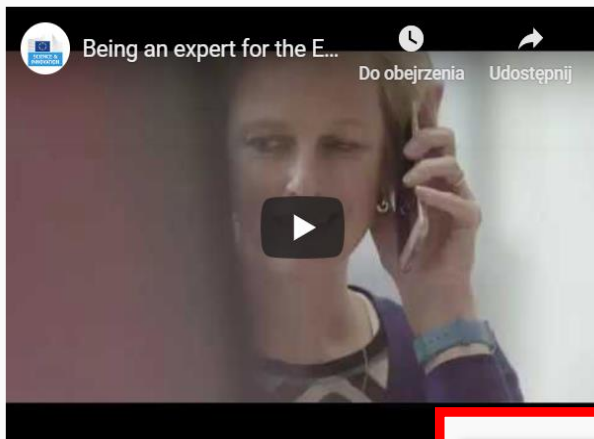

In particular, experts assist in:

- **Evaluation** of proposals, prize applications and tenders
- **Monitoring** of actions, grant agreements, public procurement contracts

In addition, experts provide opinion and advise on:

- **Preparation, implementation and evaluation of EU programmes and design of policies.**

In order to select experts, the European Union Institutions publish regularly calls for expression of interest (see list below) detailing the

News

08 Jul, 2019

Call for experts to assist with the implementation of the Fundamental Elements programme [More...](#)

14 May, 2019

Commission invites top experts to shape new research and innovation missions [More...](#)

07 May, 2019

Expert evaluators needed: help us select the best tech-based innovations for humanitarian aid [More...](#)

03 Apr, 2019

European Research and Innovation Days 24-26 September 2019

Register as expert

1. Aplikacja na eksperta KE

EU Login
One account, many EU services

Where is ECAS? English (en)

ecs-frontend requires you to authenticate

Sign in to continue

Welcome back

magurban@pg.edu.pl
(External)

[Sign in with a different e-mail address?](#)

Password

[Lost your password?](#)

Choose your verification method

Password



Sign in

1. Aplikacja na eksperta KE



My Expert Area

My Expert Area / My profile

My profile

Dr. Magdalena URBANOWICZ (EX2018D3314)

Born on
Nationality: Poland

Contact details

magurban@pg.edu.pl
+48583486648
Poland

Language

Polis

Area of expertise 4

Analytical chemistry [Chemical sciences]

air monitoring

environmental pollution

new methologies

Your profile is 95% complete

Only experts with complete profiles are contracted. Complete all sections to increase your visibility.

Personal Details ✓

Contact details ✗

Languages ✓

Area of expertise ✓

Education ✓

Current Employment ✓

Publications/books/article

Who can see my profile ✓

Additional information

Dr. Magdalena URBANOWICZ
EX2018D331414



Your profile is 95% complete

Only experts with complete profiles are contracted. Complete all sections to increase your visibility.

Personal Details ✓

Contact details ✗

Languages ✓

Area of expertise ✓

Education ✓

Current Employment ✓

Publications/books/articles

Who can see my profile ✓

Additional information

1. Aplikacja na ekspertów KE

2. Praca eksperta KE



EUROPEAN COMMISSION
Directorate-General for Research & Innovation

Methodology for expert fees for remote evaluation and ethics review

2. Praca eksperta KE

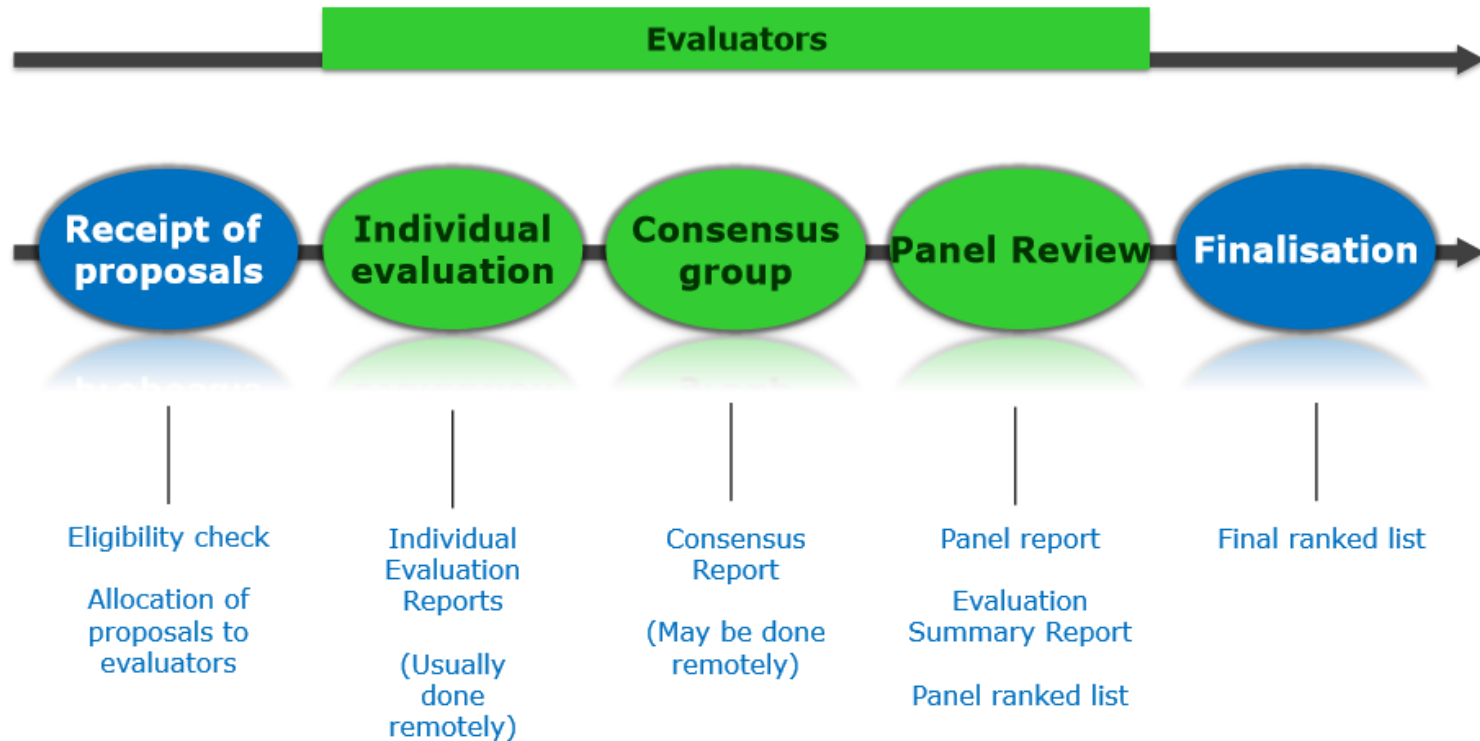

HORIZON 2020



HORIZON 2020 PROPOSAL EVALUATION, Standard briefing, Version 2.7 21 October 2019

2. Praca eksperta KE

- Ekspert nie reprezentuje Uczelni/Firmy
- Ekspert może pochodzić z dowolnego kraju, również spoza UE i krajów stowarzyszonych
- Praca w Brukseli i/lub zdalna
- KE zwraca się z propozycją współpracy
- Zachowanie poufności
- 15 – liczba dni do przepracowania w roku (zazwyczaj)
- 200 – maksymalna liczba dni pracy okresie 4 lat
- Liczba ocenianych wniosków projektowych uzależniona od zainteresowania dany obszarem tematycznym
- Brak konfliktu interesów



2. Praca eksperta KE

➤ **Konflikt interesów:**

- zaangażowanie w przygotowanie **ocenianego wniosku** projektowego
- wystąpienie korzyści/ straty w przypadku przyjęcia/odrzużenia **ocenianego wniosku** projektowego
- ma bliskie więzi rodzinne lub inne bliskie relacje osobiste z osobą/osobami zaangażowanymi w przygotowanie wniosku lub z osobą, która skorzystałaby, gdyby **oceniany wniosek** został przyjęty/odrzucony
- jest dyrektorem, powiernikiem, partnerem lub jest w jakikolwiek sposób zaangażowany w zarządzanie podmiotu składającego wniosek projektowy i **ocenia wniosek projektowy**



2. Praca eksperta KE

➤ Konflikt interesów cd:

- jest zatrudniony przez jednego ze wnioskodawców (lub powiązane osoby trzecie, podwykonawców lub inne osoby trzecie zaangażowane w działanie) i **oceniałby wnioski** projektowy
- jest członkiem grupy doradczej powołanej przez Komisję Europejską w zakresie przygotowywania programów pracy lub planów prac UE lub Euratom „Horyzont 2020” w dziedzinie związanej z danym konkursem i **oceniałby wnioski** projektowy
- jest pracownikiem Krajowego Punktu Kontaktowego lub Enterprise Europe Network (EEN)
- jest członkiem Komitetu Programowego



➤ Umowa:

- podpisywana drogą elektroniczną z KE
- definiuje: prawa, obowiązki i warunki pracy i płacy
- nie jest to umowa o pracę
- wskazuje:
 - czy praca wymaga/nie wymaga podróży
 - maksymalną liczbę dni pracy
 - planowany kalendarz pracy
- porozumiewanie się drogą elektroniczną poprzez Portal KE (SEDIA)
- musi być podpisana najpóźniej w dniu rozpoczęcia pracy
- dokumentacja przechowywana do 2 lat po ostatniej płatności z KE

2. Praca eksperta KE

➤ VAT:

You are obliged to ensure **compliance with your national legislation on taxes and social security law** – this is your responsibility. Any payment you receive is not exempted from national taxes.

If you are considered to supply a taxable service under national tax law and you are registered for VAT as a natural person in an EU Member State, you can benefit from a **VAT exemption certificate** for payments made under your contract.

Further information on the VAT situation can be found in the FAQs on the Participant Portal.

[FAQ ID : 380](#)

[FAQ ID : 381](#)



3. Korzyści z bycia ekspertem KE

- zdobycia cennego doświadczenia, które można następnie wykorzystać w pisaniu wniosków projektowych
- nawiązanie kontaktów
- wynagrodzenie i diety eksperta:
 - około 450 € /225 € za każdy dzień/pół dnia pracy
 - 92 € diety / dzień dla ekspertów mieszkających > 100 km od miejsca oceny
 - 46 € diety / dzień dla ekspertów mieszkających < 100 km od miejsca oceny
 - około 100 € ryczałt na hotel / dzień tylko dla ekspertów mieszkających > 100 km od miejsca oceny
 - zwrot kosztów podróży (samolot – 2kl., pociąg, samochód) wg przedstawionych faktur.



4. Statystyki z Regionu w latach 2014-2018



HES (Higher or Secondary Education Establishments) – uczelnie

REC (Research Organisations) – instytuty badawcze

PUB (Public bodies) – organizacje publiczne

PRC (Private for-profit) – przemysł

OTH (other) – inne

Uczestnictwo to udział jednego eksperta w jednym obszarze programu Horyzont 2020

4. Statystyki z Regionu w latach 2014-2018

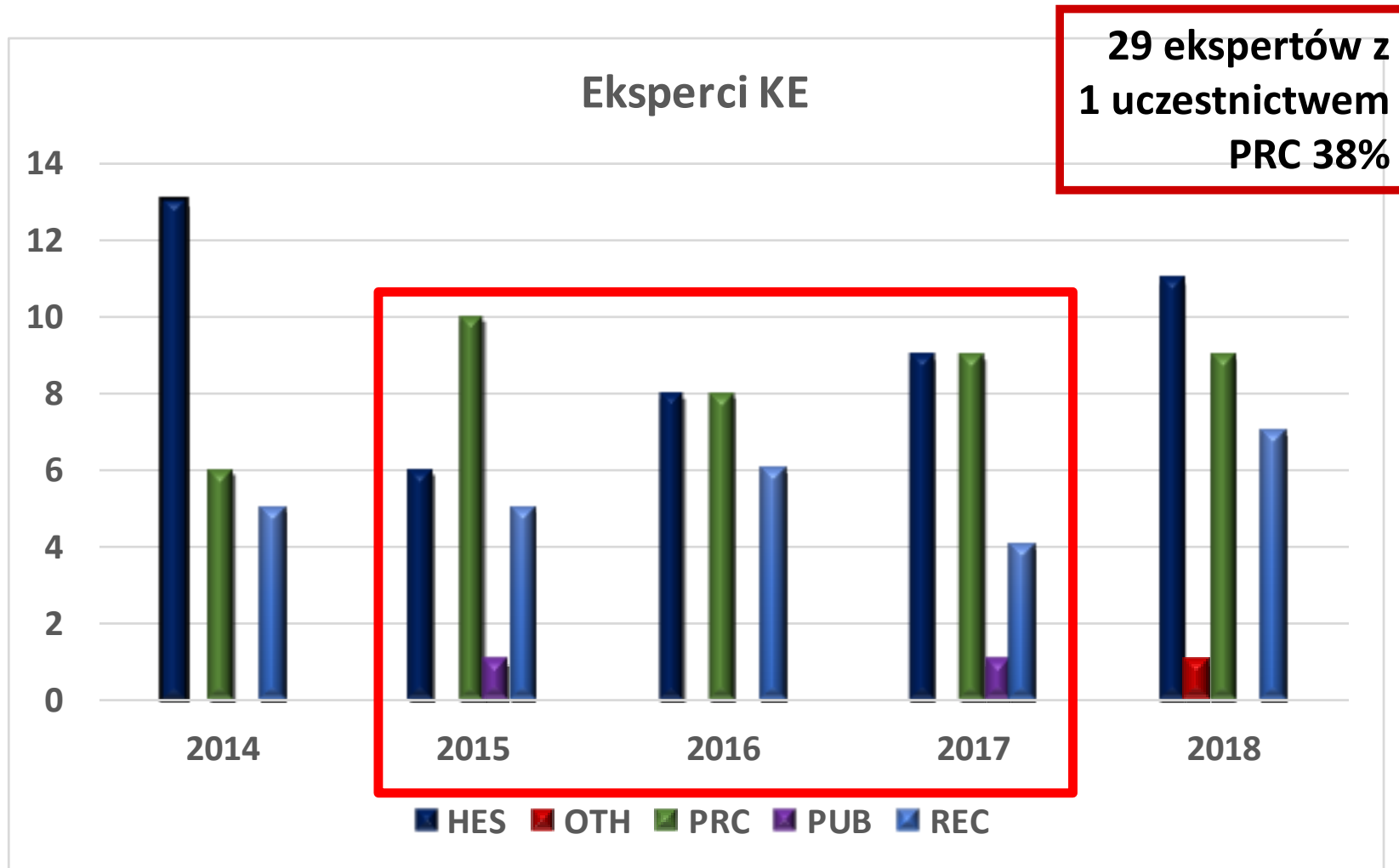

4. Statystyki z Regionu w latach 2014-2018

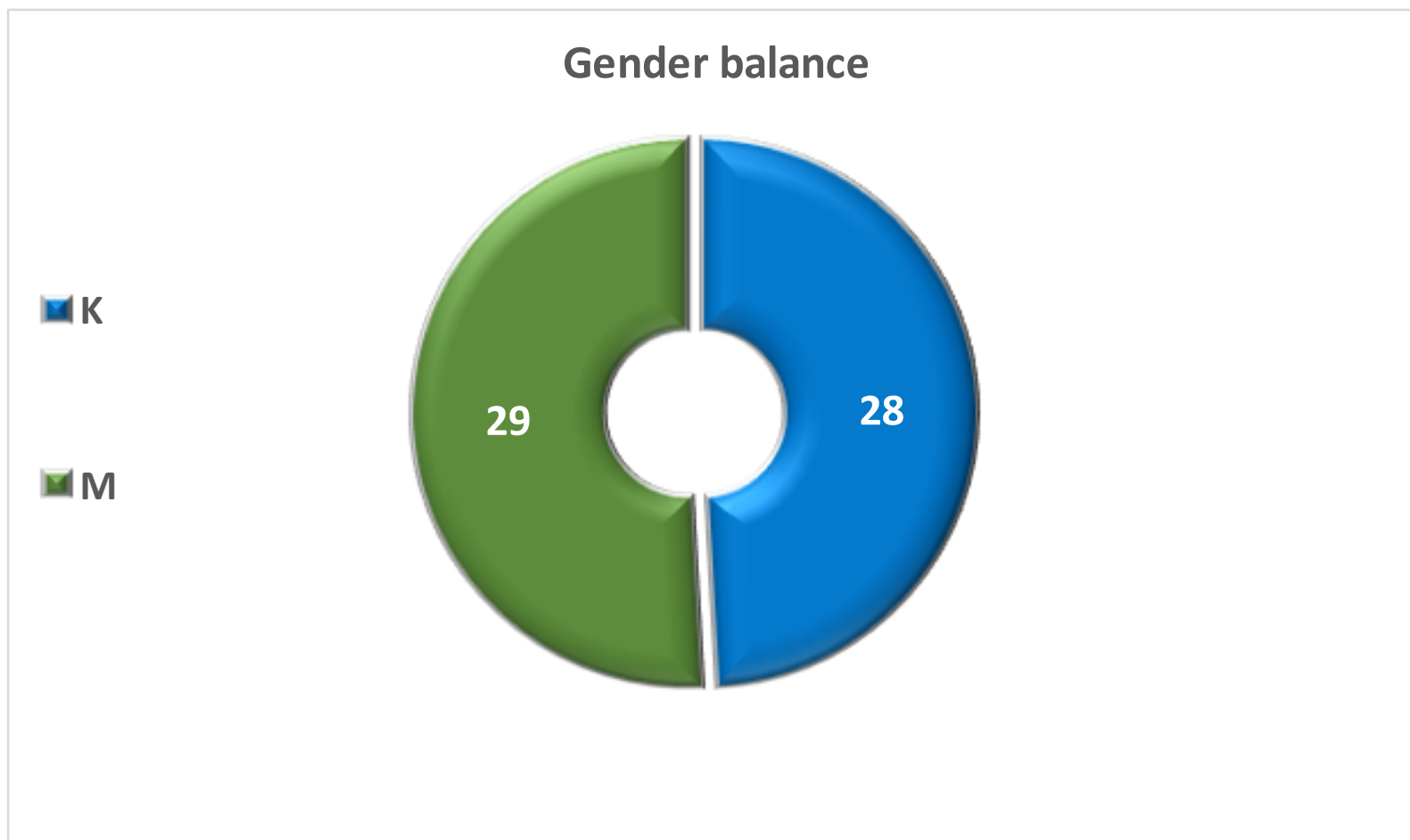

4. Statystyki z Regionu w latach 2014-2018

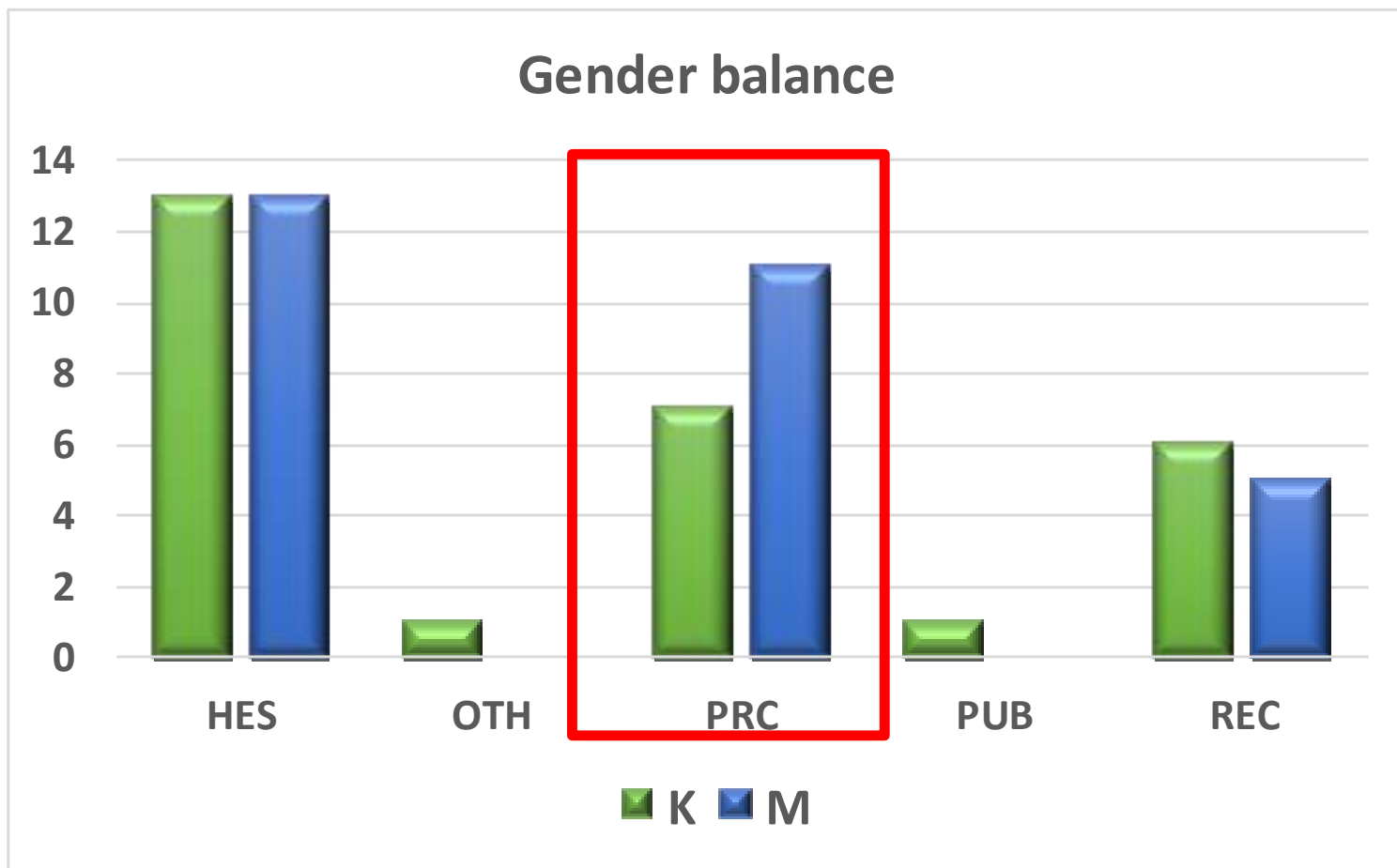

4. Statystyki z Regionu w latach 2014-2018

PRC 10 obszarów

Obszary tematyczne		
BIOTECH	SWAFS-Crosst	Food
Security	TPT	ENV (Climate)
SME Inst	Energy	Euratom
ADVMANU	Crosst-Theme	Health
ICT	SEAWP-Crosst	Society
MSCA	FET	ERC

4. Statystyki z Regionu w latach 2014-2018



Funding & tender opportunities

Single Electronic Data Interchange Area (SEPIA)

English EN

Register

Login



SEARCH FUNDING & TENDERS

HOW TO PARTICIPATE

RESULTS

WORK AS AN EXPERT

SUPPORT

select programme



Horizon 2020 Framework Programme (H2020)

clear filter

Filter by programme:

Horizon 2020 Framework Programme (H2020)

Clear filter

Reference Documents

This page includes reference documents of the programmes managed on the EU Funding & Tenders portal starting with legal documents and the Commission work programmes up to model grant agreements and guides for specific actions.

Filter

Expand all

- + Legislation
- + Work Programmes
- + Grant agreements, contracts and rules of contest
- + Guidance
- + Templates & forms
- + Expert names (annual lists)



REGIONALNY PUNKT
KONTAKTOWY PROGRAMÓW
RAMOWYCH UE

GDAŃSK

Komplementarne źródła finansowania



Portal Funduszy Europejskich



Skorzystaj | O Funduszach | Wiadomości | Punkty Informacyjne | Szukaj w serwisie | Serwisy programów

Strona główna > Dowiedz się więcej o Funduszach Europejskich > Punkty informacyjne

Główny Punkt Informacyjny Funduszy Europejskich w Gdańsku

Zanim skorzystasz z usług punktu zobacz, czy podobne pytanie nie zostało już zadane, zobacz [często zadawane pytania](#).

Napisz do nas

punktinformacyjny@pomorskie.eu, pomorskiewunii@pomorskie.eu

Godziny pracy:

pon. 8.00-18.00,
wt.-pt. 8.00-16.00.

Telefony do konsultantów

tel.: 58 326 81 52, 58 326 81 48, 58 326 81 47

fax: 58 326 81 34

E-mail:

punktinformacyjny@pomorskie.eu, pomorskiewunii@pomorskie.eu

Skontaktuj się z nami

PYTANIE O UZYSKANIE DOTACJI

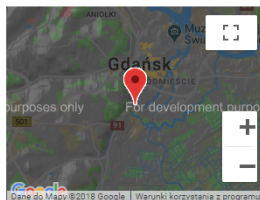

[Wskazówki dojazdu](#)

Główny Punkt Informacyjny Funduszy Europejskich w Gdańsku

ul. Augustyńskiego 1

80-819 Gdańsk



Portal Funduszy Europejskich



Skorzystaj | O Funduszach | Wiadomości | Punkty Informacyjne | Szukaj w serwisie | Serwisy programów

Strona główna > Dowiedz się więcej o Funduszach Europejskich > Punkty informacyjne

Lokalny Punkt Informacyjny Funduszy Europejskich w Gdańsku

Zanim skorzystasz z usług punktu zobacz, czy podobne pytanie nie zostało już zadane, zobacz [często zadawane pytania](#).

Napisz do nas

gdansk.pife@pomorskie.eu

Godziny pracy:

pon. 8.00-18.00,
wt.-pt. 8.00-16.00.

Telefony do konsultantów

58 323 31 06, 58 323 32 28

E-mail:

gdansk.pife@pomorskie.eu

Jeśli chcesz zapytać o to, w jaki sposób uzyskać wsparcie na realizację Twojego projektu?

Prosimy, abyś przygotował informacje na temat tego, kto starać się będzie o wsparcie? Czy będzie to osoba, która chce założyć działalność gospodarczą, firma (branża, liczba pracowników, roczny obrót), organizacja pozarządowa, administracja publiczna,

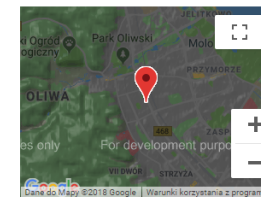

[Wskazówki dojazdu](#)

Lokalny Punkt Informacyjny Funduszy Europejskich w Gdańsku

al. Grunwaldzka 472 D / Oliwia Business Centre - budynek Oliwia Six

80-309 Gdańsk



REGIONALNY PUNKT
KONTAKTOWY PROGRAMÓW
RAMOWYCH UE

GDAŃSK

Dziękuję za uwagę

Magdalena Urbanowicz

**Regionalny Punkt Kontaktowy
Programów Ramowych UE**

Politechnika Gdańska
ul. G. Narutowicza 11/12
80-233 Gdańsk

www.rpkgdansk.pl

NEWSLETTER RPK GDAŃSK

